

# INFORMACIÓN MENSUAL DE MERCADO DE TRABAJO DE TITULADOS UNIVERSITARIOS

TITULACIÓN: LICENCIADO EN BELLAS ARTES

Área de Enseñanza: Humanidades

Enero de 2011

## DEMANDANTES PARADOS

Los Servicios Públicos de Empleo registran a último día del mes 5.816 demandantes de empleo, de los cuales, 4.431 son parados.

A último día del mes, la diferencia con los parados del último día del mes anterior es de 161 parados.

De los titulados parados :

- 4.120 han tenido un empleo anterior.

## CONTRATOS

Los Servicios Públicos de Empleo registran un total de 5.977 contratos acumulados durante el año, a un total de 3.714 personas demandantes de empleo en esta titulación.

Durante este mes, las cifras registradas son de 388 contratos a 340 personas, de los cuales :

- 373 contratos han sido de duración temporal
- 208 contratos han sido de jornada completa

Los contratos Temporales son los que más han crecido en el último año 15,5 % con respecto al mismo mes del año anterior.

### Parados, según sexo y tramos de edad

	TOTAL	VARIACIÓN (*)	
		Mensual	Anual
<b>Por sexo</b>			
Hombre	1.297	2,94 %	9,92 %
Mujer	3.134	4,12 %	10,39 %
<b>Total</b>	<b>4.431</b>	<b>3,77 %</b>	<b>10,25 %</b>
<b>Por tramos de edad</b>			
18-24	146	-8,18 %	32,73 %
25-29	969	8,88 %	6,02 %
30-39	1.945	4,12 %	7,16 %
40-44	616	2,33 %	10,59 %
>44	755	0,53 %	21,19 %
<b>Total</b>	<b>4.431</b>	<b>3,77 %</b>	<b>10,25 %</b>

### Contratos, según sexo y tramos de edad

	TOTAL	VARIACIÓN (*)	
		Mensual	Anual
<b>Por sexo</b>			
Hombre	119	-13,77 %	30,77 %
Mujer	269	-14,87 %	8,03 %
<b>Total</b>	<b>388</b>	<b>-14,54 %</b>	<b>14,12 %</b>
<b>Por tramos de edad</b>			
18-24	15	-42,31 %	25,00 %
25-29	107	-17,05 %	8,08 %
30-39	193	-8,53 %	11,56 %
40-44	32	-27,27 %	14,29 %
>44	41	-6,82 %	46,43 %
<b>Total</b>	<b>388</b>	<b>-14,54 %</b>	<b>14,12 %</b>

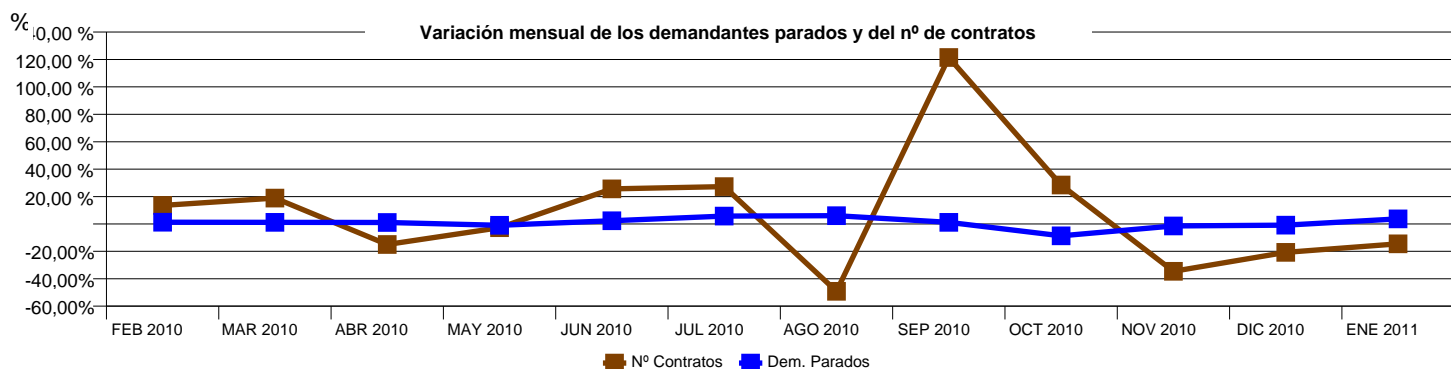

### OCUPACIONES MÁS CONTRATADAS

	Total Contratos	% s/t	% variación anual(*)
- Profesores de enseñanza secundaria (excepto materias específicas de formación profesional)	22	5,67 %	-8,33 %
- Profesores y profesionales de la enseñanza no clasificados bajo otros epígrafes	18	4,64 %	-5,26 %
- Artistas de artes plásticas y visuales	24	6,19 %	20,00 %
- Actores	13	3,35 %	333,33 %
- Monitores de actividades recreativas y de entretenimiento	38	9,79 %	22,58 %
- Diseñadores y decoradores de interior	16	4,12 %	23,08 %
- Grabadores de datos	9	2,32 %	28,57 %
- Empleados administrativos sin tareas de atención al público no clasificados bajo otros epígrafes	22	5,67 %	83,33 %
- Camareros asalariados	21	5,41 %	23,53 %
- Vendedores en tiendas y almacenes	21	5,41 %	-16,00 %

### PROVINCIAS CON MÁS CONTRATOS

	Total Contratos	% s/t	% variación anual(*)
MADRID	90	23,20 %	45,16 %
VALENCIA	50	12,89 %	28,21 %
VIZCAYA	31	7,99 %	-8,82 %
BARCELONA	18	4,64 %	-5,26 %
SEVILLA	18	4,64 %	-21,74 %
GRANADA	16	4,12 %	166,67 %
GUIPUZCOA	16	4,12 %	-20,00 %
ASTURIAS	15	3,87 %	275,00 %
CASTELLON/CASTELLO	10	2,58 %	100,00 %
STA. CRUZ DE TENERIFE	9	2,32 %	0,00 %

(\*) Los % de variación se calculan: los mensuales sobre el mes anterior; los anuales sobre el mismo mes del año anterior.

# INFORMACIÓN MENSUAL DE MERCADO DE TRABAJO DE TITULADOS UNIVERSITARIOS

TITULACIÓN: LICENCIADO EN ESTUDIOS DE ASIA ORIENTAL

Área de Enseñanza: Humanidades

Enero de 2011

## DEMANDANTES PARADOS

Los Servicios Públicos de Empleo registran a último día del mes 17 demandantes de empleo, de los cuales, 15 son parados.

A último día del mes, la diferencia con los parados del último día del mes anterior es de 0 parados.

De los titulados parados :

- 12 han tenido un empleo anterior.

## CONTRATOS

Los Servicios Públicos de Empleo registran un total de 7 contratos acumulados durante el año, a un total de 6 personas demandantes de empleo en esta titulación.

Durante este mes, las cifras registradas son de 3 contratos a 3 personas, de los cuales :

- 3 contratos han sido de duración temporal
- 2 contratos han sido de jornada parcial

Los contratos Temporales son los que más han crecido en el último año con respecto al mismo mes del año anterior.

### Parados, según sexo y tramos de edad

	TOTAL	VARIACIÓN (*)	
		Mensual	Anual
<b>Por sexo</b>			
Hombre	9	0,00 %	125,00 %
Mujer	6	0,00 %	20,00 %
<b>Total</b>	<b>15</b>	<b>0,00 %</b>	<b>66,67 %</b>
<b>Por tramos de edad</b>			
18-24		-100,00 %	0
25-29	6	20,00 %	20,00 %
30-39	5	0,00 %	25,00 %
40-44	2	0,00 %	0
>44	2	0,00 %	0
<b>Total</b>	<b>15</b>	<b>0,00 %</b>	<b>66,67 %</b>

### Contratos, según sexo y tramos de edad

	TOTAL	VARIACIÓN (*)	
		Mensual	Anual
<b>Por sexo</b>			
Mujer	3	200,00 %	
<b>Total</b>	<b>3</b>	<b>200,00 %</b>	
<b>Por tramos de edad</b>			
18-24	1		
25-29	1		
30-39	1	0,00 %	
<b>Total</b>	<b>3</b>	<b>200,00 %</b>	

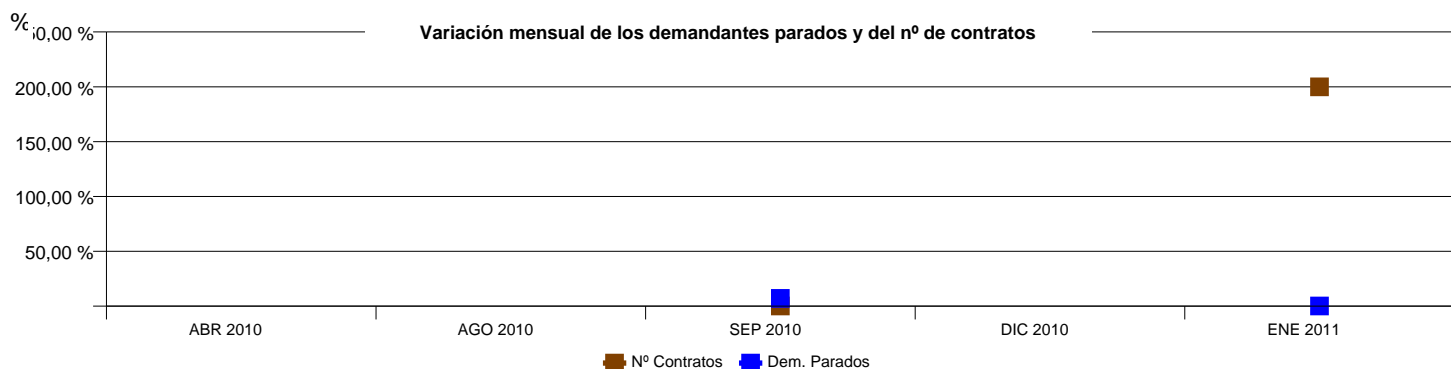

### OCUPACIONES MÁS CONTRATADAS

Total Contratos	% s/t	% variación anual(*)
-----------------	-------	----------------------

### PROVINCIAS CON MÁS CONTRATOS

Total Contratos	% s/t	% variación anual(*)
-----------------	-------	----------------------

(\*) Los % de variación se calculan: los mensuales sobre el mes anterior; los anuales sobre el mismo mes del año anterior.

# INFORMACIÓN MENSUAL DE MERCADO DE TRABAJO DE TITULADOS UNIVERSITARIOS

**TITULACIÓN:** LICENCIADO EN FILOLOGÍA ALEMANA

**Área de Enseñanza:** Humanidades

**Enero de 2011**

## DEMANDANTES PARADOS

Los Servicios Públicos de Empleo registran a último día del mes 397 demandantes de empleo, de los cuales, 282 son parados.

A último día del mes, la diferencia con los parados del último día del mes anterior es de 4 parados.

De los titulados parados :

- 263 han tenido un empleo anterior.

## CONTRATOS

Los Servicios Públicos de Empleo registran un total de 395 contratos acumulados durante el año, a un total de 286 personas demandantes de empleo en esta titulación.

Durante este mes, las cifras registradas son de 28 contratos a 27 personas, de los cuales :

- 21 contratos han sido de duración temporal
- 16 contratos han sido de jornada completa

Los contratos son los que más han crecido en el último año 133,3% con respecto al mismo mes del año anterior.

### Parados, según sexo y tramos de edad

	TOTAL	VARIACIÓN (*)	
		Mensual	Anual
<b>Por sexo</b>			
Hombre	52	0,00 %	-1,89 %
Mujer	230	1,77 %	-2,13 %
<b>Total</b>	<b>282</b>	<b>1,44 %</b>	<b>-2,08 %</b>
<b>Por tramos de edad</b>			
18-24	3	0,00 %	200,00 %
25-29	24	-11,11 %	-41,46 %
30-39	171	-0,58 %	-3,39 %
40-44	50	11,11 %	13,64 %
>44	34	9,68 %	36,00 %
<b>Total</b>	<b>282</b>	<b>1,44 %</b>	<b>-2,08 %</b>

### Contratos, según sexo y tramos de edad

	TOTAL	VARIACIÓN (*)	
		Mensual	Anual
<b>Por sexo</b>			
Hombre	4	300,00 %	33,33 %
Mujer	24	26,32 %	-14,29 %
<b>Total</b>	<b>28</b>	<b>40,00 %</b>	<b>-9,68 %</b>
<b>Por tramos de edad</b>			
18-24	1		0,00 %
25-29	3	200,00 %	-25,00 %
30-39	19	46,15 %	5,56 %
40-44	3	-40,00 %	-40,00 %
>44	2	100,00 %	-33,33 %
<b>Total</b>	<b>28</b>	<b>40,00 %</b>	<b>-9,68 %</b>

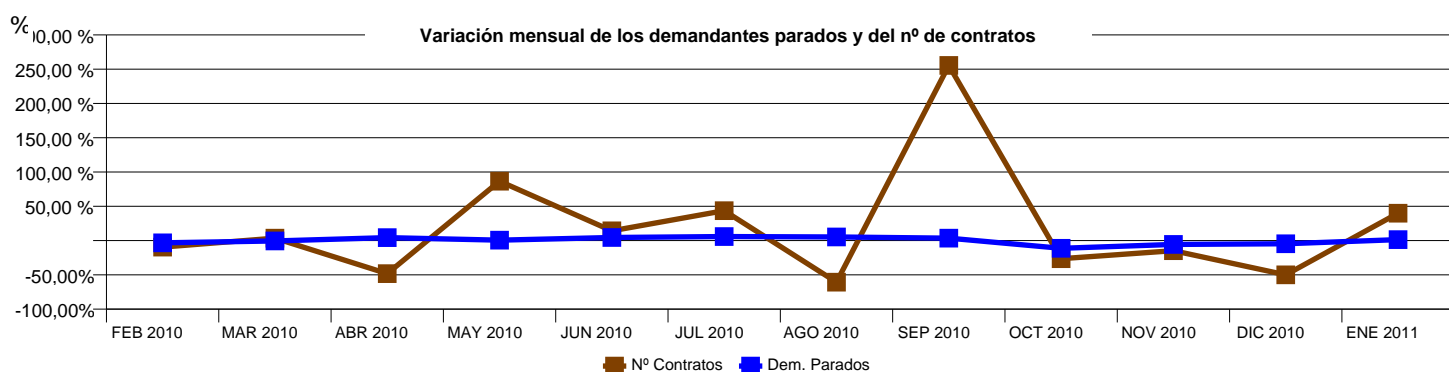

### OCUPACIONES MÁS CONTRATADAS

	Total Contratos	% s/t	% variación anual(*)
- Profesores de enseñanza secundaria (excepto materias específicas de formación profesional)	3	10,71 %	-50,00 %
- Profesores de educación especial	1	3,57 %	
- Profesores y profesionales de la enseñanza no clasificados bajo otros epígrafes	4	14,29 %	-20,00 %
- Especialistas en administración de política de empresas	1	3,57 %	0,00 %
- Técnicos de empresas y actividades turísticas	1	3,57 %	
- Técnicos en control de procesos no clasificados bajo otros epígrafes	1	3,57 %	
- Asistentes de dirección y administrativos	2	7,14 %	0,00 %
- Grabadores de datos	2	7,14 %	0,00 %
- Recepcionistas (excepto de hoteles)	2	7,14 %	
- Personal de limpieza de oficinas, hoteles y otros establecimientos similares	2	7,14 %	100,00 %

### PROVINCIAS CON MÁS CONTRATOS

	Total Contratos	% s/t	% variación anual(*)
MADRID	11	39,29 %	57,14 %
SEVILLA	3	10,71 %	-57,14 %
VALLADOLID	3	10,71 %	0,00 %
ALAVA	2	7,14 %	
CORUÑA A	2	7,14 %	
ALICANTE/ALACANT	1	3,57 %	0,00 %
BURGOS	1	3,57 %	
GRANADA	1	3,57 %	
PALENCIA	1	3,57 %	
PALMAS LAS	1	3,57 %	

(\*) Los % de variación se calculan: los mensuales sobre el mes anterior; los anuales sobre el mismo mes del año anterior.

# INFORMACIÓN MENSUAL DE MERCADO DE TRABAJO DE TITULADOS UNIVERSITARIOS

**TITULACIÓN:** LICENCIADO EN FILOLOGÍA ÁRABE

**Área de Enseñanza:** Humanidades

**Enero de 2011**

## DEMANDANTES PARADOS

Los Servicios Públicos de Empleo registran a último día del mes 236 demandantes de empleo, de los cuales, 178 son parados.

A último día del mes, la diferencia con los parados del último día del mes anterior es de -4 parados.

De los titulados parados :

- 166 han tenido un empleo anterior.

## CONTRATOS

Los Servicios Públicos de Empleo registran un total de 213 contratos acumulados durante el año, a un total de 143 personas demandantes de empleo en esta titulación.

Durante este mes, las cifras registradas son de 21 contratos a 21 personas, de los cuales :

- 19 contratos han sido de duración temporal
- 14 contratos han sido de jornada completa

Los contratos Temporales son los que más han crecido en el último año 11,8 % con respecto al mismo mes del año anterior.

### Parados, según sexo y tramos de edad

	TOTAL	VARIACIÓN (*)	
		Mensual	Anual
<b>Por sexo</b>			
Hombre	58	0,00 %	34,88 %
Mujer	120	-3,23 %	11,11 %
<b>Total</b>	<b>178</b>	<b>-2,20 %</b>	<b>17,88 %</b>
<b>Por tramos de edad</b>			
18-24	2	-50,00 %	-60,00 %
25-29	23	-4,17 %	4,55 %
30-39	89	1,14 %	14,10 %
40-44	24	0,00 %	71,43 %
>44	40	-4,76 %	25,00 %
<b>Total</b>	<b>178</b>	<b>-2,20 %</b>	<b>17,88 %</b>

### Contratos, según sexo y tramos de edad

	TOTAL	VARIACIÓN (*)	
		Mensual	Anual
<b>Por sexo</b>			
Hombre	4	0,00 %	-20,00 %
Mujer	17	112,50 %	21,43 %
<b>Total</b>	<b>21</b>	<b>75,00 %</b>	<b>10,53 %</b>
<b>Por tramos de edad</b>			
25-29	3	50,00 %	-40,00 %
30-39	10	100,00 %	-16,67 %
40-44	5	150,00 %	
>44	3	0,00 %	50,00 %
<b>Total</b>	<b>21</b>	<b>75,00 %</b>	<b>10,53 %</b>

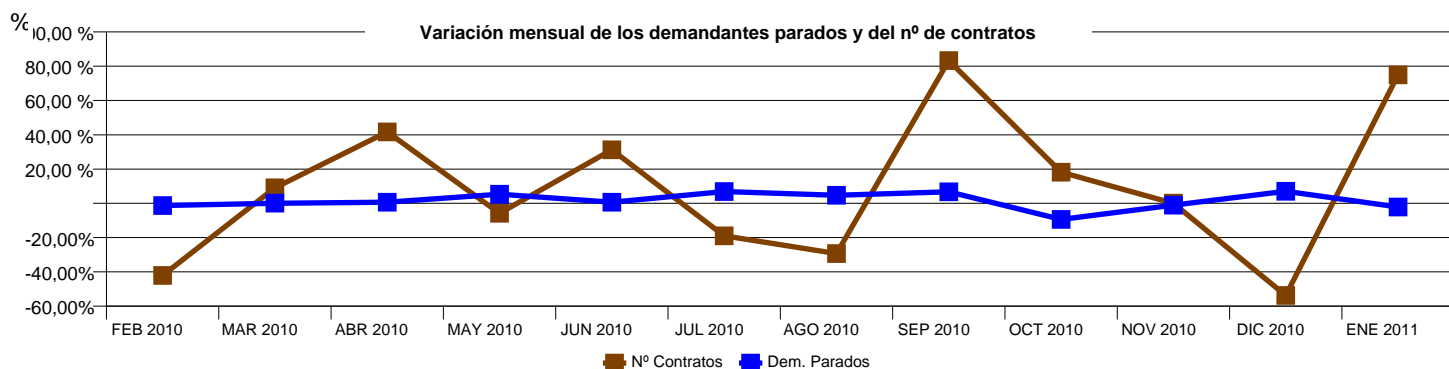

### OCUPACIONES MÁS CONTRATADAS

	Total Contratos	% s/t	% variación anual(*)
- Profesores de universidades y otra enseñanza superior (excepto formación profesional)	1	4,76 %	
- Profesores y profesionales de la enseñanza no clasificados bajo otros epígrafes	3	14,29 %	200,00 %
- Técnicos de empresas y actividades turísticas	1	4,76 %	
- Profesionales del trabajo y la educación social	3	14,29 %	200,00 %
- Compositores, músicos y cantantes	1	4,76 %	0,00 %
- Asistentes de dirección y administrativos	2	9,52 %	100,00 %
- Empleados de oficina de servicios estadísticos, financieros y bancarios	1	4,76 %	
- Grabadores de datos	1	4,76 %	0,00 %
- Empleados administrativos sin tareas de atención al público no clasificados bajo otros epígrafes	4	19,05 %	33,33 %
- Azafatos de tierra	2	9,52 %	

### PROVINCIAS CON MÁS CONTRATOS

	Total Contratos	% s/t	% variación anual(*)
MADRID	7	33,33 %	16,67 %
SEVILLA	3	14,29 %	
ALICANTE/ALACANT	2	9,52 %	100,00 %
ALMERIA	2	9,52 %	
BARCELONA	1	4,76 %	0,00 %
CEUTA	1	4,76 %	
GRANADA	1	4,76 %	0,00 %
JAEN	1	4,76 %	
MALAGA	1	4,76 %	-50,00 %
VALENCIA	1	4,76 %	0,00 %

(\*) Los % de variación se calculan: los mensuales sobre el mes anterior; los anuales sobre el mismo mes del año anterior.

# INFORMACIÓN MENSUAL DE MERCADO DE TRABAJO DE TITULADOS UNIVERSITARIOS

**TITULACIÓN:** LICENCIADO EN FILOLOGÍA CATALANA

**Área de Enseñanza:** Humanidades

**Enero de 2011**

## DEMANDANTES PARADOS

Los Servicios Públicos de Empleo registran a último día del mes 268 demandantes de empleo, de los cuales, 151 son parados.

A último día del mes, la diferencia con los parados del último día del mes anterior es de -5 parados.

De los titulados parados :

- 148 han tenido un empleo anterior.

## CONTRATOS

Los Servicios Públicos de Empleo registran un total de 194 contratos acumulados durante el año, a un total de 122 personas demandantes de empleo en esta titulación.

Durante este mes, las cifras registradas son de 12 contratos a 7 personas, de los cuales :

- 12 contratos han sido de duración temporal
- 7 contratos han sido de jornada completa

Los contratos Temporales son los que más han crecido en el último año -14,3 % con respecto al mismo mes del año anterior.

### Parados, según sexo y tramos de edad

	TOTAL	VARIACIÓN (*)	
		Mensual	Anual
<b>Por sexo</b>			
Hombre	33	-8,33 %	43,48 %
Mujer	118	-1,67 %	47,50 %
<b>Total</b>	<b>151</b>	<b>-3,21 %</b>	<b>46,60 %</b>
<b>Por tramos de edad</b>			
18-24	2	-33,33 %	#DIV/0
25-29	21	0,00 %	133,33 %
30-39	89	-2,20 %	32,84 %
40-44	20	-16,67 %	17,65 %
>44	19	11,76 %	90,00 %
<b>Total</b>	<b>151</b>	<b>-3,21 %</b>	<b>46,60 %</b>

### Contratos, según sexo y tramos de edad

	TOTAL	VARIACIÓN (*)	
		Mensual	Anual
<b>Por sexo</b>			
Hombre	4		-20,00 %
Mujer	8	-20,00 %	-20,00 %
<b>Total</b>	<b>12</b>	<b>20,00 %</b>	<b>-20,00 %</b>
<b>Por tramos de edad</b>			
18-24		-100,00 %	
25-29	1		-66,67 %
30-39	10	11,11 %	25,00 %
40-44	1		-66,67 %
>44			-100,00 %
<b>Total</b>	<b>12</b>	<b>20,00 %</b>	<b>-20,00 %</b>

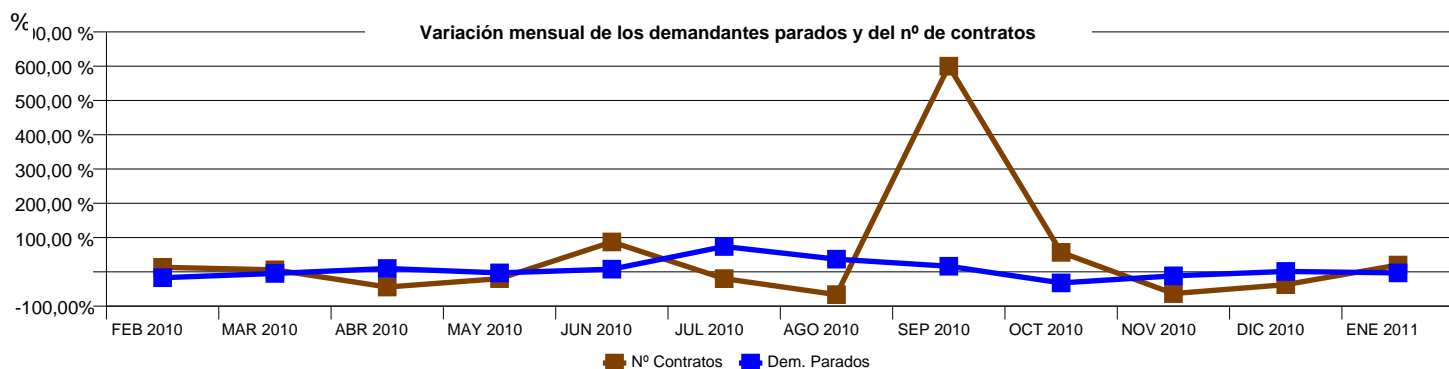

### OCUPACIONES MÁS CONTRATADAS

	Total Contratos	% s/t	% variación anual(*)
- Profesores de universidades y otra enseñanza superior (excepto formación profesional)	1	8,33 %	0,00 %
- Profesores de enseñanza secundaria (excepto materias específicas de formación profesional)	2	16,67 %	-50,00 %
- Profesores y profesionales de la enseñanza no clasificados bajo otros epígrafes	1	8,33 %	-50,00 %
- Otros técnicos de las ciencias físicas, químicas, medioambientales y de las ingenierías	1	8,33 %	
- Técnicos en galerías de arte, museos y bibliotecas	1	8,33 %	
- Azafatos de tierra	6	50,00 %	

### PROVINCIAS CON MÁS CONTRATOS

	Total Contratos	% s/t	% variación anual(*)
ALICANTE/ALACANT	6	50,00 %	
VALENCIA	6	50,00 %	100,00 %

(\*) Los % de variación se calculan: los mensuales sobre el mes anterior; los anuales sobre el mismo mes del año anterior.

# INFORMACIÓN MENSUAL DE MERCADO DE TRABAJO DE TITULADOS UNIVERSITARIOS

**TITULACIÓN:** LICENCIADO EN FILOLOGÍA CLÁSICA

**Área de Enseñanza:** Humanidades

**Enero de 2011**

## DEMANDANTES PARADOS

Los Servicios Públicos de Empleo registran a último día del mes 517 demandantes de empleo, de los cuales, 340 son parados.

A último día del mes, la diferencia con los parados del último día del mes anterior es de 15 parados.

De los titulados parados :

- 309 han tenido un empleo anterior.

## CONTRATOS

Los Servicios Públicos de Empleo registran un total de 310 contratos acumulados durante el año, a un total de 202 personas demandantes de empleo en esta titulación.

Durante este mes, las cifras registradas son de 29 contratos a 21 personas, de los cuales :

- 27 contratos han sido de duración temporal
- 16 contratos han sido de jornada completa

Los contratos Temporales son los que más han crecido en el último año 22,7 % con respecto al mismo mes del año anterior.

### Parados, según sexo y tramos de edad

	TOTAL	VARIACIÓN (*)	
		Mensual	Anual
<b>Por sexo</b>			
Hombre	80	0,00 %	35,59 %
Mujer	260	6,12 %	25,60 %
<b>Total</b>	<b>340</b>	<b>4,62 %</b>	<b>27,82 %</b>
<b>Por tramos de edad</b>			
18-24	8	33,33 %	60,00 %
25-29	40	5,26 %	11,11 %
30-39	115	9,52 %	21,05 %
40-44	78	-11,36 %	6,85 %
>44	99	12,50 %	73,68 %
<b>Total</b>	<b>340</b>	<b>4,62 %</b>	<b>27,82 %</b>

### Contratos, según sexo y tramos de edad

	TOTAL	VARIACIÓN (*)	
		Mensual	Anual
<b>Por sexo</b>			
Hombre	10	900,00 %	42,86 %
Mujer	19	35,71 %	26,67 %
<b>Total</b>	<b>29</b>	<b>93,33 %</b>	<b>31,82 %</b>
<b>Por tramos de edad</b>			
25-29	8	300,00 %	100,00 %
30-39	8	33,33 %	14,29 %
40-44	11	450,00 %	22,22 %
>44	2	-60,00 %	0,00 %
<b>Total</b>	<b>29</b>	<b>93,33 %</b>	<b>31,82 %</b>

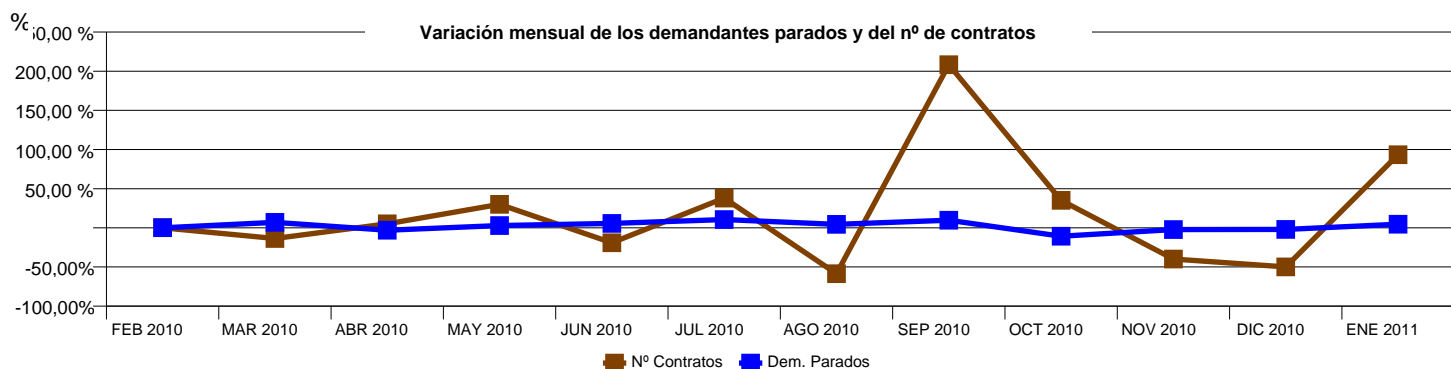

### OCUPACIONES MÁS CONTRATADAS

	Total Contratos	% s/t	% variación anual(*)
- Profesores de universidades y otra enseñanza superior (excepto formación profesional)	3	10,34 %	50,00 %
- Profesores de enseñanza secundaria (excepto materias específicas de formación profesional)	7	24,14 %	133,33 %
- Profesores y profesionales de la enseñanza no clasificados bajo otros epígrafes	1	3,45 %	-50,00 %
- Compositores, músicos y cantantes	4	13,79 %	
- Asistentes de dirección y administrativos	1	3,45 %	
- Empleados de servicios de correos (excepto empleados de mostrador)	2	6,90 %	100,00 %
- Grabadores de datos	2	6,90 %	
- Empleados administrativos sin tareas de atención al público no clasificados bajo otros epígrafes	2	6,90 %	0,00 %
- Empleados de sala de juegos y afines	1	3,45 %	
- Personal de limpieza de oficinas, hoteles y otros establecimientos similares	2	6,90 %	100,00 %

### PROVINCIAS CON MÁS CONTRATOS

	Total Contratos	% s/t	% variación anual(*)
ASTURIAS	6	20,69 %	
BALEARS (ILLES)	4	13,79 %	
MADRID	3	10,34 %	-25,00 %
HUELVA	2	6,90 %	100,00 %
ALAVA	1	3,45 %	
BADAJOS	1	3,45 %	0,00 %
BARCELONA	1	3,45 %	
CADIZ	1	3,45 %	
CORUÑA A	1	3,45 %	
RIOJA LA	1	3,45 %	0,00 %

(\*) Los % de variación se calculan: los mensuales sobre el mes anterior; los anuales sobre el mismo mes del año anterior.

# INFORMACIÓN MENSUAL DE MERCADO DE TRABAJO DE TITULADOS UNIVERSITARIOS

**TITULACIÓN:** LICENCIADO EN FILOLOGÍA ESLAVA

**Área de Enseñanza:** Humanidades

**Enero de 2011**

## DEMANDANTES PARADOS

Los Servicios Públicos de Empleo registran a último día del mes 107 demandantes de empleo, de los cuales, 85 son parados.

A último día del mes, la diferencia con los parados del último día del mes anterior es de 8 parados.

De los titulados parados :

- 77 han tenido un empleo anterior.

## CONTRATOS

Los Servicios Públicos de Empleo registran un total de 125 contratos acumulados durante el año, a un total de 66 personas demandantes de empleo en esta titulación.

Durante este mes, las cifras registradas son de 10 contratos a 5 personas, de los cuales :

- 10 contratos han sido de duración temporal
- 7 contratos han sido de jornada completa

Los contratos Temporales son los que más han crecido en el último año 42,9 % con respecto al mismo mes del año anterior.

### Parados, según sexo y tramos de edad

	TOTAL	VARIACIÓN (*)	
		Mensual	Anual
<b>Por sexo</b>			
Hombre	19	11.76 %	35.71 %
Mujer	66	10.00 %	20.00 %
<b>Total</b>	<b>85</b>	<b>10,39 %</b>	<b>23,19 %</b>
<b>Por tramos de edad</b>			
18-24	0	0,00 %	-100,00 %
25-29	10	11,11 %	25,00 %
30-39	51	10,87 %	34,21 %
40-44	7	0,00 %	-12,50 %
>44	17	13,33 %	21,43 %
<b>Total</b>	<b>85</b>	<b>10,39 %</b>	<b>23,19 %</b>

### Contratos, según sexo y tramos de edad

	TOTAL	VARIACIÓN (*)	
		Mensual	Anual
<b>Por sexo</b>			
Hombre	6	20,00 %	500,00 %
Mujer	4	33,33 %	-33,33 %
<b>Total</b>	<b>10</b>	<b>25,00 %</b>	<b>42,86 %</b>
<b>Por tramos de edad</b>			
25-29			-100,00 %
30-39	2	100,00 %	0,00 %
40-44	1		0,00 %
>44	7	0,00 %	133,33 %
<b>Total</b>	<b>10</b>	<b>25,00 %</b>	<b>42,86 %</b>

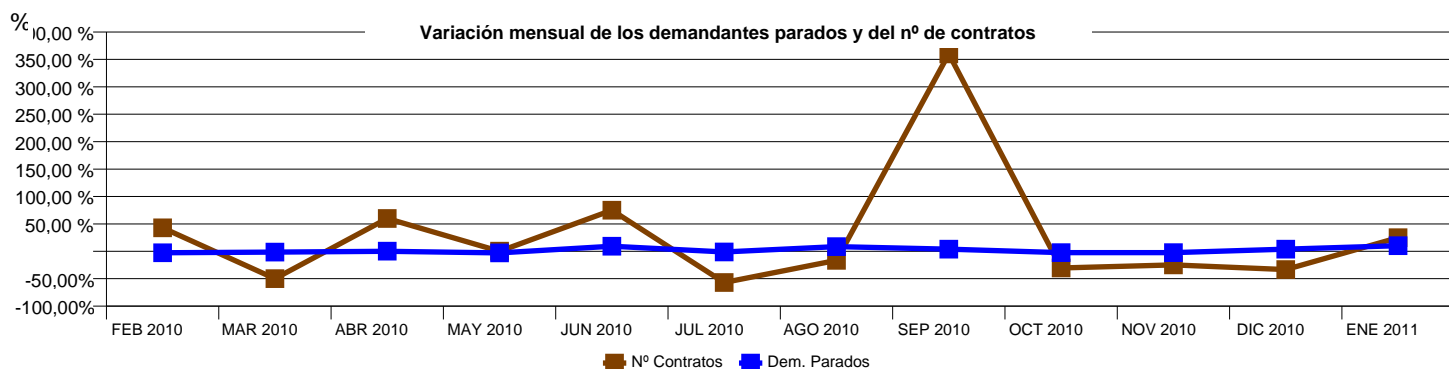

### OCUPACIONES MÁS CONTRATADAS

	Total Contratos	% s/t	% variación anual(*)
- Profesores y profesionales de la enseñanza no clasificados bajo otros epígrafes	1	10,00 %	
- Diseñadores y decoradores de interior	1	10,00 %	
- Empleados administrativos sin tareas de atención al público no clasificados bajo otros epígrafes	1	10,00 %	
- Camareros asalariados	6	60,00 %	500,00 %
- Personal de limpieza de oficinas, hoteles y otros establecimientos similares	1	10,00 %	0,00 %

### PROVINCIAS CON MÁS CONTRATOS

	Total Contratos	% s/t	% variación anual(*)
MADRID	8	80,00 %	166,67 %
BALEARIS (ILLES)	1	10,00 %	
MALAGA	1	10,00 %	

(\*) Los % de variación se calculan: los mensuales sobre el mes anterior; los anuales sobre el mismo mes del año anterior.

# INFORMACIÓN MENSUAL DE MERCADO DE TRABAJO DE TITULADOS UNIVERSITARIOS

**TITULACIÓN:** LICENCIADO EN FILOLOGÍA FRANCESA

**Área de Enseñanza:** Humanidades

**Enero de 2011**

## DEMANDANTES PARADOS

Los Servicios Públicos de Empleo registran a último día del mes 710 demandantes de empleo, de los cuales, 479 son parados.

A último día del mes, la diferencia con los parados del último día del mes anterior es de 5 parados.

De los titulados parados :

- 453 han tenido un empleo anterior.

## CONTRATOS

Los Servicios Públicos de Empleo registran un total de 673 contratos acumulados durante el año, a un total de 410 personas demandantes de empleo en esta titulación.

Durante este mes, las cifras registradas son de 58 contratos a 50 personas, de los cuales :

- 54 contratos han sido de duración temporal
- 40 contratos han sido de jornada parcial

Los contratos son los que más han crecido en el último año 100,0 % con respecto al mismo mes del año anterior.

### Parados, según sexo y tramos de edad

	TOTAL	VARIACIÓN (*)	
		Mensual	Anual
<b>Por sexo</b>			
Hombre	63	3,28 %	26,00 %
Mujer	416	0,73 %	29,60 %
<b>Total</b>	<b>479</b>	<b>1,05 %</b>	<b>29,11 %</b>
<b>Por tramos de edad</b>			
18-24	10	-9,09 %	42,86 %
25-29	86	8,86 %	13,16 %
30-39	153	0,00 %	29,66 %
40-44	77	10,00 %	40,00 %
>44	153	-4,97 %	33,04 %
<b>Total</b>	<b>479</b>	<b>1,05 %</b>	<b>29,11 %</b>

### Contratos, según sexo y tramos de edad

	TOTAL	VARIACIÓN (*)	
		Mensual	Anual
<b>Por sexo</b>			
Hombre	7	75,00 %	133,33 %
Mujer	51	15,91 %	54,55 %
<b>Total</b>	<b>58</b>	<b>20,83 %</b>	<b>61,11 %</b>
<b>Por tramos de edad</b>			
18-24	2		100,00 %
25-29	17	13,33 %	142,86 %
30-39	22	29,41 %	57,14 %
40-44	2	0,00 %	-33,33 %
>44	15	7,14 %	36,36 %
<b>Total</b>	<b>58</b>	<b>20,83 %</b>	<b>61,11 %</b>

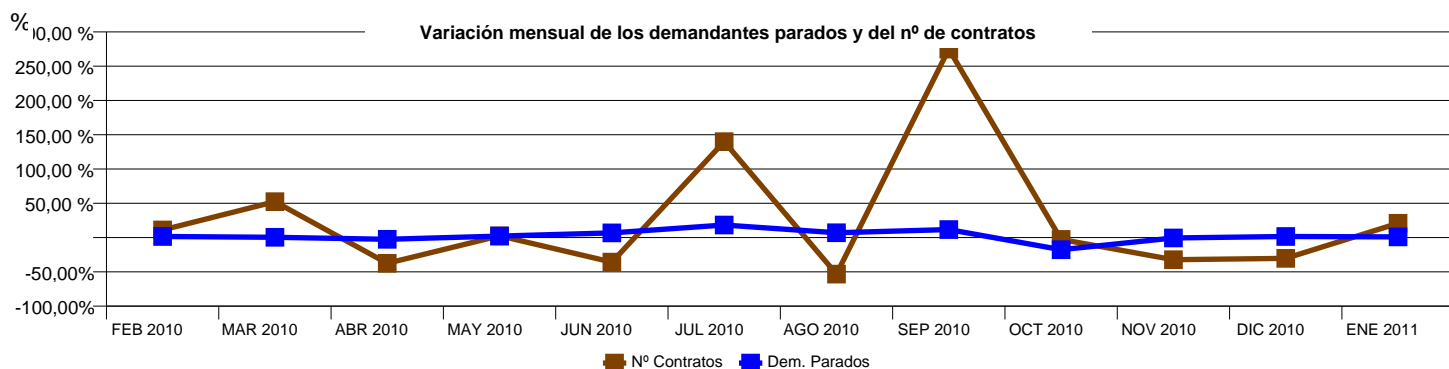

### OCUPACIONES MÁS CONTRATADAS

	Total Contratos	% s/t	% variación anual(*)
- Profesores de universidades y otra enseñanza superior (excepto formación profesional)	2	3,45 %	100,00 %
- Profesores de enseñanza secundaria (excepto materias específicas de formación profesional)	22	37,93 %	144,44 %
- Profesores de enseñanza primaria	3	5,17 %	
- Profesores de educación especial	1	1,72 %	
- Especialistas en métodos didácticos y pedagógicos	1	1,72 %	
- Profesores y profesionales de la enseñanza no clasificados bajo otros epígrafes	2	3,45 %	-33,33 %
- Empleados administrativos sin tareas de atención al público no clasificados bajo otros epígrafes	2	3,45 %	100,00 %
- Vendedores en tiendas y almacenes	4	6,90 %	300,00 %
- Azafatos de tierra	5	8,62 %	
- Personal de limpieza de oficinas, hoteles y otros establecimientos similares	2	3,45 %	

### PROVINCIAS CON MÁS CONTRATOS

	Total Contratos	% s/t	% variación anual(*)
MADRID	10	17,24 %	-16,67 %
SEVILLA	7	12,07 %	600,00 %
GRANADA	6	10,34 %	500,00 %
STA. CRUZ DE TENERIFE	5	8,62 %	400,00 %
VALLADOLID	5	8,62 %	25,00 %
MURCIA	4	6,90 %	
BARCELONA	2	3,45 %	
CORUÑA A	2	3,45 %	100,00 %
MALAGA	2	3,45 %	
PALMAS LAS	2	3,45 %	-60,00 %

(\*) Los % de variación se calculan: los mensuales sobre el mes anterior; los anuales sobre el mismo mes del año anterior.



# INFORMACIÓN MENSUAL DE MERCADO DE TRABAJO DE TITULADOS UNIVERSITARIOS

TITULACIÓN: LICENCIADO EN FILOLOGÍA GALLEGA

Área de Enseñanza: Humanidades

Enero de 2011

## DEMANDANTES PARADOS

Los Servicios Públicos de Empleo registran a último día del mes 322 demandantes de empleo, de los cuales, 240 son parados.

A último día del mes, la diferencia con los parados del último día del mes anterior es de 7 parados.

De los titulados parados :

- 217 han tenido un empleo anterior.

## CONTRATOS

Los Servicios Públicos de Empleo registran un total de 357 contratos acumulados durante el año, a un total de 147 personas demandantes de empleo en esta titulación.

Durante este mes, las cifras registradas son de 26 contratos a 18 personas, de los cuales :

- 24 contratos han sido de duración temporal
- 16 contratos han sido de jornada completa

Los contratos Temporales son los que más han crecido en el último año 33,3 % con respecto al mismo mes del año anterior.

### Parados, según sexo y tramos de edad

	TOTAL	VARIACIÓN (*)	
		Mensual	Anual
<b>Por sexo</b>			
Hombre	44	4,76 %	37,50 %
Mujer	196	2,62 %	15,98 %
<b>Total</b>	<b>240</b>	<b>3,00 %</b>	<b>19,40 %</b>
<b>Por tramos de edad</b>			
18-24	3	0,00 %	-50,00 %
25-29	43	13,16 %	-2,27 %
30-39	136	1,49 %	33,33 %
40-44	41	-2,38 %	7,89 %
>44	17	6,25 %	54,55 %
<b>Total</b>	<b>240</b>	<b>3,00 %</b>	<b>19,40 %</b>

### Contratos, según sexo y tramos de edad

	TOTAL	VARIACIÓN (*)	
		Mensual	Anual
<b>Por sexo</b>			
Hombre	4	33,33 %	-50,00 %
Mujer	22	15,79 %	120,00 %
<b>Total</b>	<b>26</b>	<b>18,18 %</b>	<b>44,44 %</b>
<b>Por tramos de edad</b>			
25-29	3	-25,00 %	0,00 %
30-39	16	0,00 %	23,08 %
40-44	6	200,00 %	200,00 %
>44	1		
<b>Total</b>	<b>26</b>	<b>18,18 %</b>	<b>44,44 %</b>

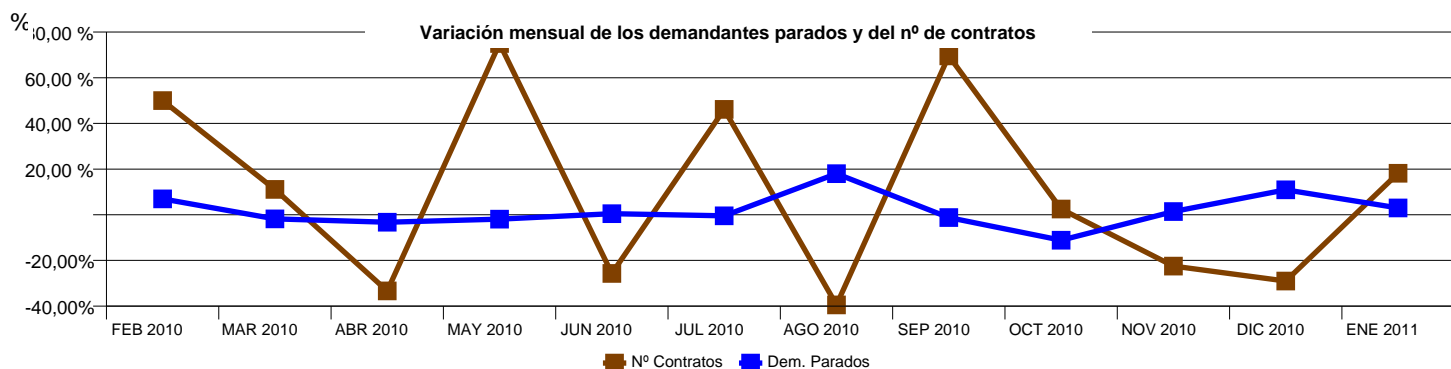

### OCUPACIONES MÁS CONTRATADAS

	Total Contratos	% s/t	% variación anual(*)
- Profesores de enseñanza secundaria (excepto materias específicas de formación profesional)	3	11,54 %	0,00 %
- Profesores de enseñanza primaria	1	3,85 %	
- Profesores y profesionales de la enseñanza no clasificados bajo otros epígrafes	1	3,85 %	0,00 %
- Filólogos, intérpretes y traductores	1	3,85 %	0,00 %
- Codificadores y correctores de imprenta	12	46,15 %	300,00 %
- Grabadores de datos	1	3,85 %	
- Empleados administrativos sin tareas de atención al público no clasificados bajo otros epígrafes	1	3,85 %	
- Camareros asalariados	1	3,85 %	
- Vendedores en tiendas y almacenes	2	7,69 %	100,00 %
- Ajustadores y operadores de máquinas-herramienta	1	3,85 %	-66,67 %

### PROVINCIAS CON MÁS CONTRATOS

	Total Contratos	% s/t	% variación anual(*)
CORUÑA A	21	80,77 %	61,54 %
PONTEVEDRA	3	11,54 %	-25,00 %
BARCELONA	1	3,85 %	
LUGO	1	3,85 %	

(\*) Los % de variación se calculan: los mensuales sobre el mes anterior; los anuales sobre el mismo mes del año anterior.

# INFORMACIÓN MENSUAL DE MERCADO DE TRABAJO DE TITULADOS UNIVERSITARIOS

**TITULACIÓN:** LICENCIADO EN FILOLOGÍA HEBREA

**Área de Enseñanza:** Humanidades

**Enero de 2011**

## DEMANDANTES PARADOS

Los Servicios Públicos de Empleo registran a último día del mes 59 demandantes de empleo, de los cuales, 43 son parados.

A último día del mes, la diferencia con los parados del último día del mes anterior es de 9 parados.

De los titulados parados :

- 42 han tenido un empleo anterior.

## CONTRATOS

Los Servicios Públicos de Empleo registran un total de 42 contratos acumulados durante el año, a un total de 33 personas demandantes de empleo en esta titulación.

Durante este mes, las cifras registradas son de 3 contratos a 3 personas, de los cuales :

- 2 contratos han sido de duración temporal
- 2 contratos han sido de jornada completa

Los contratos Temporales son los que más han crecido en el último año -50,0 % con respecto al mismo mes del año anterior.

### Parados, según sexo y tramos de edad

	TOTAL	VARIACIÓN (*)	
		Mensual	Anual
<b>Por sexo</b>			
Hombre	11	57,14 %	10,00 %
Mujer	32	18,52 %	28,00 %
<b>Total</b>	<b>43</b>	<b>26,47 %</b>	<b>22,86 %</b>
<b>Por tramos de edad</b>			
25-29	2	200,00 %	100,00 %
30-39	16	14,29 %	-5,88 %
40-44	11	57,14 %	22,22 %
>44	14	7,69 %	75,00 %
<b>Total</b>	<b>43</b>	<b>26,47 %</b>	<b>22,86 %</b>

### Contratos, según sexo y tramos de edad

	TOTAL	VARIACIÓN (*)	
		Mensual	Anual
<b>Por sexo</b>			
Hombre			-100,00 %
Mujer	3	0,00 %	0,00 %
<b>Total</b>	<b>3</b>	<b>0,00 %</b>	<b>-25,00 %</b>
<b>Por tramos de edad</b>			
30-39	1	0,00 %	0,00 %
40-44		-100,00 %	-100,00 %
>44	2		0,00 %
<b>Total</b>	<b>3</b>	<b>0,00 %</b>	<b>-25,00 %</b>

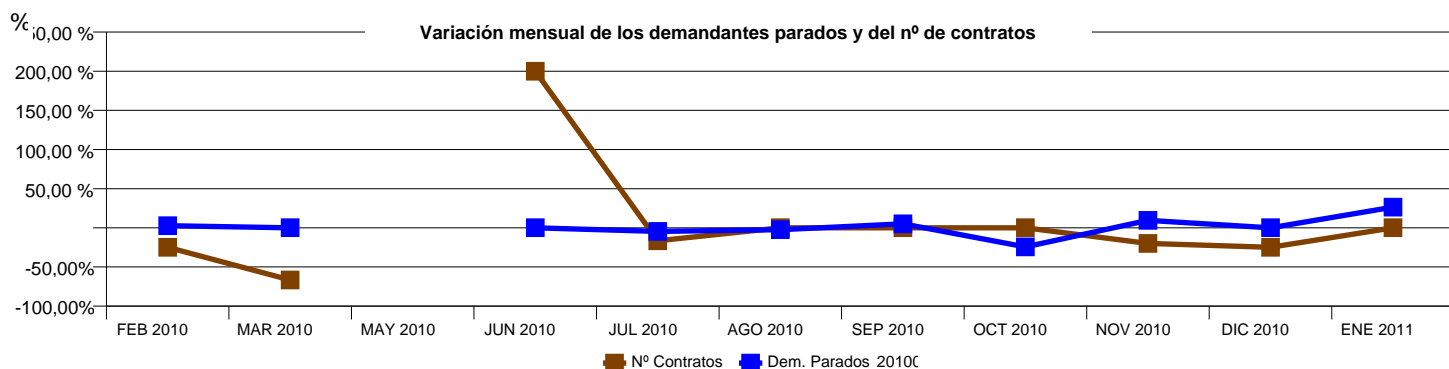

### OCUPACIONES MÁS CONTRATADAS

	Total Contratos	% s/t	% variación anual(*)
- Profesores y profesionales de la enseñanza no clasificados bajo otros epígrafes	1	33,33 %	0,00 %
- Profesionales del trabajo y la educación social	1	33,33 %	
- Telefonistas	1	33,33 %	0,00 %

### PROVINCIAS CON MÁS CONTRATOS

	Total Contratos	% s/t	% variación anual(*)
MADRID	2	66,67 %	-33,33 %
RIOJA LA	1	33,33 %	

(\*) Los % de variación se calculan: los mensuales sobre el mes anterior; los anuales sobre el mismo mes del año anterior.

# INFORMACIÓN MENSUAL DE MERCADO DE TRABAJO DE TITULADOS UNIVERSITARIOS

**TITULACIÓN:** LICENCIADO EN FILOLOGÍA HISPÁNICA

**Área de Enseñanza:** Humanidades

**Enero de 2011**

## DEMANDANTES PARADOS

Los Servicios Públicos de Empleo registran a último día del mes 5.247 demandantes de empleo, de los cuales, 3.797 son parados.

A último día del mes, la diferencia con los parados del último día del mes anterior es de -28 parados.

De los titulados parados :

- 3.487 han tenido un empleo anterior.

## CONTRATOS

Los Servicios Públicos de Empleo registran un total de 4.898 contratos acumulados durante el año, a un total de 2.978 personas demandantes de empleo en esta titulación.

Durante este mes, las cifras registradas son de 372 contratos a 321 personas, de los cuales :

- 348 contratos han sido de duración temporal
- 192 contratos han sido de jornada parcial

Los contratos son los que más han crecido en el último año 60,0 % con respecto al mismo mes del año anterior.

### Parados, según sexo y tramos de edad

	TOTAL	VARIACIÓN (*)	
		Mensual	Anual
<b>Por sexo</b>			
Hombre	673	-0,44 %	11,06 %
Mujer	3.124	-0,79 %	12,29 %
<b>Total</b>	<b>3.797</b>	<b>-0,73 %</b>	<b>12,07 %</b>
<b>Por tramos de edad</b>			
18-24	74	-3,90 %	25,42 %
25-29	556	-0,89 %	9,45 %
30-39	1.686	-0,65 %	6,98 %
40-44	572	-3,21 %	16,73 %
>44	909	1,11 %	20,40 %
<b>Total</b>	<b>3.797</b>	<b>-0,73 %</b>	<b>12,07 %</b>

### Contratos, según sexo y tramos de edad

	TOTAL	VARIACIÓN (*)	
		Mensual	Anual
<b>Por sexo</b>			
Hombre	72	50,00 %	18,03 %
Mujer	300	4,90 %	21,95 %
<b>Total</b>	<b>372</b>	<b>11,38 %</b>	<b>21,17 %</b>
<b>Por tramos de edad</b>			
18-24	9	-10,00 %	125,00 %
25-29	68	7,94 %	19,30 %
30-39	184	3,37 %	21,05 %
40-44	49	8,89 %	16,67 %
>44	62	63,16 %	19,23 %
<b>Total</b>	<b>372</b>	<b>11,38 %</b>	<b>21,17 %</b>

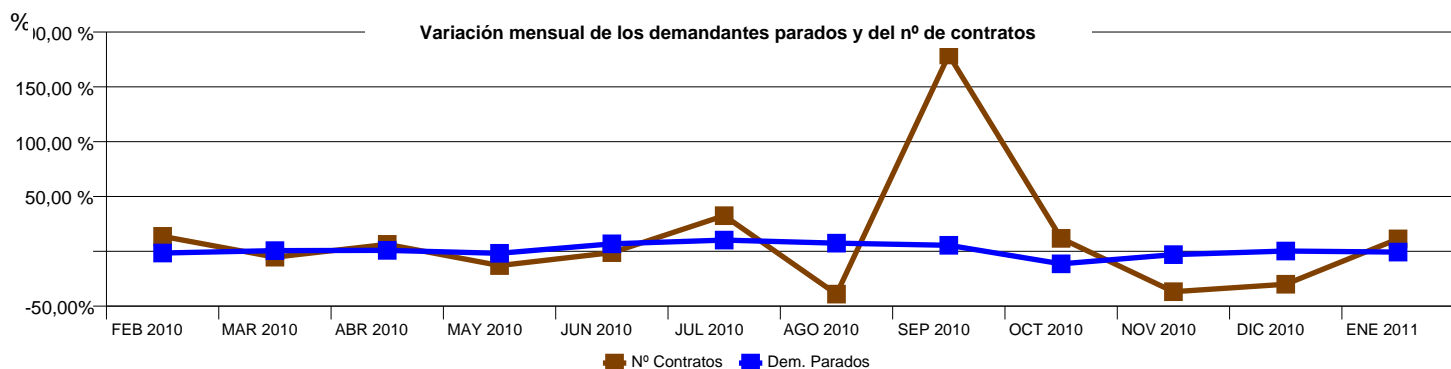

### OCUPACIONES MÁS CONTRATADAS

	Total Contratos	% s/t	% variación anual(*)
- Profesores de enseñanza secundaria (excepto materias específicas de formación profesional)	70	18,82 %	6,06 %
- Profesores y profesionales de la enseñanza no clasificados bajo otros epígrafes	38	10,22 %	40,74 %
- Asistentes de dirección y administrativos	11	2,96 %	450,00 %
- Monitores de actividades recreativas y de entretenimiento	20	5,38 %	66,67 %
- Empleados administrativos sin tareas de atención al público no clasificados bajo otros epígrafes	26	6,99 %	188,89 %
- Telefonistas	17	4,57 %	183,33 %
- Camareros asalariados	24	6,45 %	84,62 %
- Vendedores en tiendas y almacenes	14	3,76 %	40,00 %
- Cuidadores de niños en guarderías y centros educativos	9	2,42 %	200,00 %
- Personal de limpieza de oficinas, hoteles y otros establecimientos similares	9	2,42 %	125,00 %

### PROVINCIAS CON MÁS CONTRATOS

	Total Contratos	% s/t	% variación anual(*)
MADRID	72	19,35 %	41,18 %
ASTURIAS	27	7,26 %	80,00 %
SEVILLA	24	6,45 %	26,32 %
CORUÑA A	21	5,65 %	-25,00 %
BARCELONA	20	5,38 %	150,00 %
VALENCIA	19	5,11 %	72,73 %
GRANADA	16	4,30 %	14,29 %
PALMAS LAS	15	4,03 %	400,00 %
ALICANTE/ALACANT	14	3,76 %	75,00 %
ZARAGOZA	14	3,76 %	55,56 %

(\*) Los % de variación se calculan: los mensuales sobre el mes anterior; los anuales sobre el mismo mes del año anterior.